## “古装剧”“现实题材剧”更快与世界同步

# 国剧“出海” 格局打开了！

**最新的《卿卿日常》登陆北美和欧洲，《与君歌》与《长歌行》在非洲国家电视台上线，《都挺好》在蒙古国播出反响不俗，韩国流媒体平台将于明年初上线《点燃我，温暖你》……**

**从2015年《甄嬛传》登陆奈飞（Netflix）后，国剧“出海”逐渐来到了新时代，日前发布的《中国好剧全球传播——中国电视剧国际传播报告（2022）》（简称《报告》）显示，国产剧在海外播出已经形成新格局。**

### 东南亚为核心 日本买剧最贵

2015年，《甄嬛传》精简版在美国最大流媒体奈飞播出，被视为新国剧出海的一个里程碑。之后，《父母爱情》在60多个国家热播，也成为国产剧集“走出去”的成功范例。近年来，国剧“出海”步伐加大，以2021年为例：《报告》显示全年电视剧出口总额5683万美元，同比增长1.18倍，约占中国节目出口总额的75%。全年出口电视剧714部3万多集，时长约2.5万小时，占中国出口节目总时长的71%。

其中，东南亚是中国电视剧的核心市场。2021年，国剧向东南亚出口额约为861万美元，同比增长154%，占中国电视剧出口总额的15%左右；日本、韩国是中国电视剧出口的传统、主干市场，日本还是中国电视剧国际销售每小时价格最高的市场；中亚和俄语市场加快拓展，尤其是在蒙古国的电视剧市场，已经引发了“中国电视剧热”；非洲中东市场正在兴起，中国电视剧走进了非洲的千家万户，阿拉伯国家成为中国电视剧重要的新兴市场；此外，国剧在欧美市场的影响力也已经起步。

### 中国古装剧 最受世界欢迎

在《甄嬛传》之后，《琅琊榜》《步步惊心》《三生三世十里桃花》《长安十二时辰》《庆余年》《与君歌》《长歌行》等古装剧陆续走出国门。很多古装爱情剧和全球同步的速度越来越快，比如最近《苍兰诀》《沉香如屑》《星汉灿烂》等古装剧先后上线奈飞。而当下最火的古装爱情剧《卿卿日常》，更是同步在北美、欧洲、澳洲、印度、新加坡、马来西亚等地区的流媒体平台上线，未来还将陆续在越南、泰国、韩国、柬埔寨和日本等地播出。

国产古装剧在海外口碑如何？《三生三世十里桃花》《微微一笑很倾城》等在海外视频平台上的单集观看量均突破600万。由胡歌等主演的《琅琊榜》，在IMBd上的口碑评分高达8.9，这个分数甚至可以与《纸牌屋》等大热美剧相匹敌，有海外网友评论：“这是一部没有龙和僵尸的《权力的游戏》。”

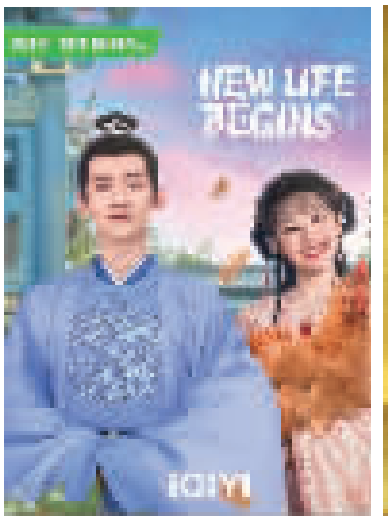


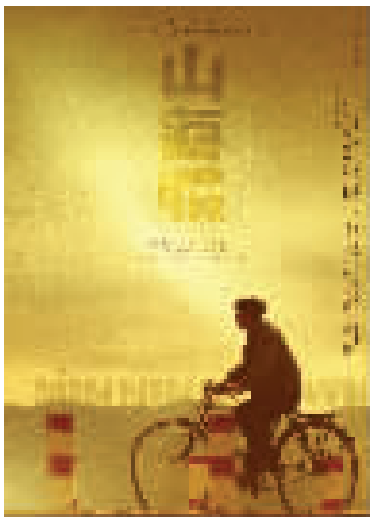

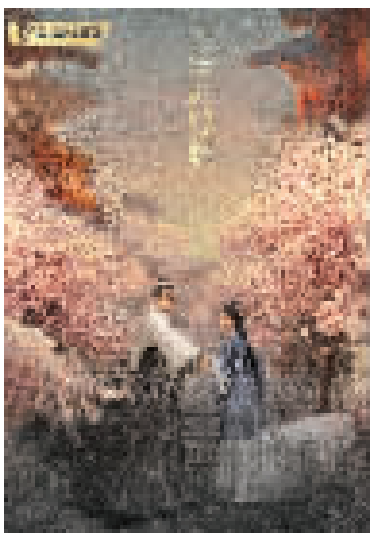

### 当代剧为主 多元题材并存

除了古装剧，当代题材剧集之下的中国风貌也被越来越多的海外观众青睐。改革开放题材剧集《大江大河》在国际互联网平台全剧播放总量达到3308万次，好评率达88.4%。《山海情》被译成柬埔寨语、印度尼西亚语等20多个语种在海外播出，引发国际社会广泛关注。《欢乐颂》《下一站是幸福》《安家》等现实题材剧集取得较好的国际传播效果。数据显示，亚洲观众是中国电视剧国际观众的主力，“90后”和“00后”是中国电视剧国际市场主要的收视人群。剧情方面，国际观众最喜欢的元素是喜剧、剧情和浪漫；国际传播语言主要是英语和阿拉伯语，其中英语占比64.7%。

如何让国产好剧被更多海外观众看到？《报告》也提出了建议路径：首先要强化系统思维，完善全球市场布局。如加强全球市场统筹布局，巩固市场；统筹国际发行的传统电视台、视听新媒体“出海”平台、国际互联网平台布局，形成融合与互补的传播格局。

从根本来看，不断提高电视剧创作品质才是关键所在。抓牢品质，打造全球性爆款剧，创新电视剧形态，加强电视剧国际合拍……这些也都和国剧的崛起息息相关。

新报记者 王轶斐
图片由剧方提供

## 《流浪地球2》明年大年初一上映

# 吴京刘德华“交叠”成谜

将于2023年大年初一上映的科幻电影《流浪地球2》日前发布双预告，首次揭开由吴京饰演的刘培强以及由刘德华饰演的图恒宇的角色故事，两支预告同时传递出在末日危机笼罩之下，刘培强与图恒宇对亲人无法割舍的情感。

《流浪地球2》由郭帆导演，刘慈欣监制，吴京、李雪健、沙溢、宁理、王智、朱颜曼滋领衔主演，刘德华特别演出。电影将作为首部故事前传展开，观众熟悉的刘培强回归，除了带来他成为航天员之前的故事之外，在这场危机之中他对家人的不舍与艰难选择也同时呈现；而全新角色图恒宇除了是一名工程师之外，他义无反顾欲将因意外失去的女儿生命，完整永存于“数字生命世界”的执着也面临着未知的挑战。

在最近发布的预告中，刘培强和图恒宇两位角色互相作为“彩蛋”出现在对方的情节中，看似没有联系的两个角色在预告中相辅相成。而“镜面”海报中，伴随着镜面反射的红色警示信号，在人工智能MOSS的注视下，刘培强与图恒宇的身影交叠融为一体，影像交错中无法割舍亲情的两位父亲仿佛互为心声，不约而同展现出守护家人的坚定。

“太阳急速老化，持续膨胀。一百年后，太阳将膨胀到吞没整个地球。”三年前，电影《流浪地球》中太阳危机下普通人为家而战，奋不顾身的动人情节给观众们留下了深刻印象。更为中国电影创下46.55亿元的票房成绩，如今第二部的故事将继续带领观众走进未知的科幻世界冒险。 新报记者 王轶斐

## 第25届上影节 全球征片启动

今年宣布延期至明年举行的第25届上海国际电影节，昨日起公开面向全球启动征片事宜。

上海国际电影节组委会在征片启事中说明：原报名周期内已报名参加金爵奖主竞赛、亚洲新人、纪录片、动画片、国际短片各竞赛单元，及国际影片展映单元的影片，无需重复报名。其中，最受外界关注的金爵奖主竞赛单元参赛影片的报名条件为：2022年6月1日以后制作完成的剧情片，优先选择世界首映和国际首映影片，中国影片必须是世界首映；未曾在其他国际电影制片人协会认证的非专门类竞赛型国际电影节参赛及参展的影片（以市场及宣发为目的放映的影片除外，以官方会刊为准）；未曾在该片主要制片国以外的国家或地区公映；剧情片的片长不少于70分钟。 新报记者 王轶斐

## 海南岛电影节开幕 《保你平安》点映

由大鹏执导的喜剧电影《保你平安》将于24、25日开启全国超前点映，并已开启点映预售。

将于31日上映的《保你平安》，讲述了一个由谣言引发的故事：中年落魄的魏平安（大鹏饰）已过世的客户被人造谣抹黑。为了一句承诺，魏平安踏上了漫漫查找谣言之路，一路阻碍重重，笑料频出。影片由大鹏、李雪琴、尹正、王迅、王圣迪领衔主演，马丽友情出演。作为第四届海南岛国际电影节的开幕影片，该片日前迎接了首批观众，现场气氛热烈、笑声不断。有观众表示：“以为很多明星客串只是露个脸，没想到却演出了谣言前的百态人生”，也有观众表示“电影在年末治愈不开心，同时暖意满满”。 新报记者 王轶斐